

**БЛОК-СХЕМА
ПРЕДОСТАВЛЕНИЯ МУНИЦИПАЛЬНОЙ УСЛУГИ ПО ПРЕДОСТАВЛЕНИЮ
МОЛОДЫМ СЕМЬЯМ СОЦИАЛЬНЫХ ВЫПЛАТ НА ПРИОБРЕТЕНИЕ
ЖИЛОГО ПОМЕЩЕНИЯ ИЛИ СОЗДАНИЕ ОБЪЕКТА
ИНДИВИДУАЛЬНОГО ЖИЛИЩНОГО СТРОИТЕЛЬСТВА**

Признание молодой семьи участницей основного мероприятия

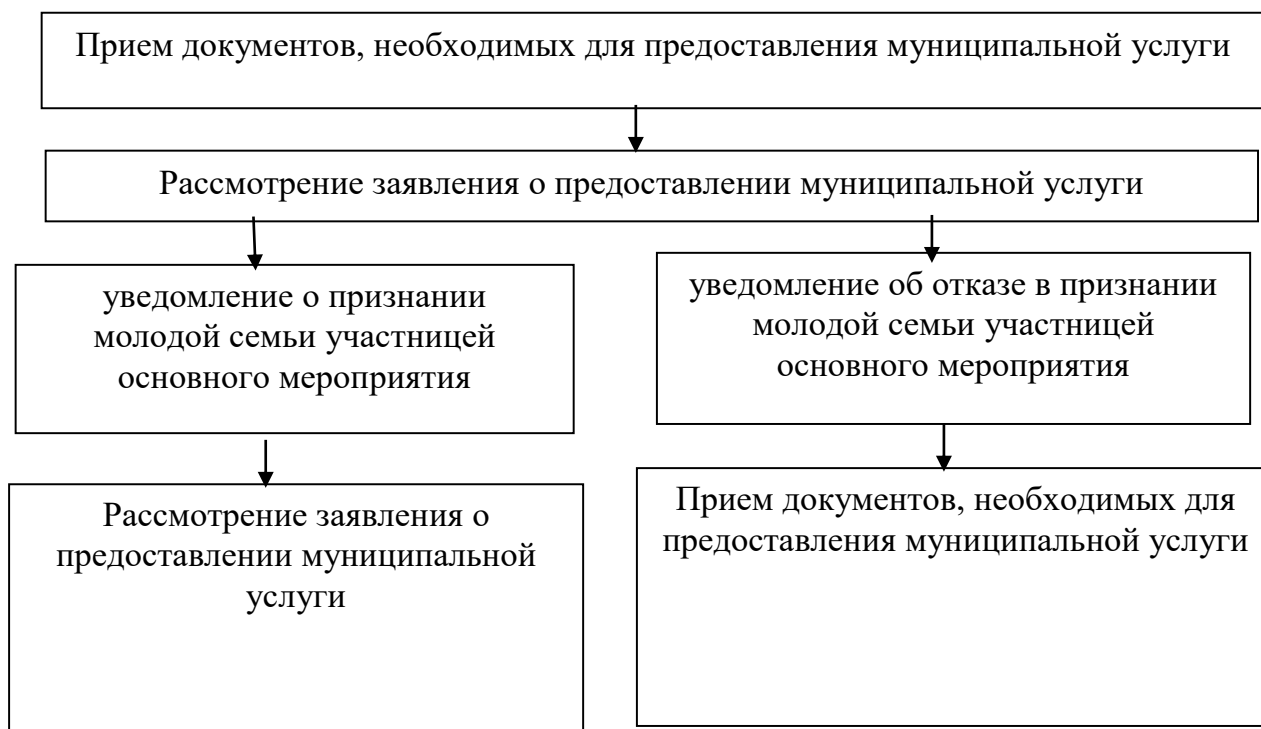

Принятие решения о выдаче свидетельства о праве на получение социальных выплат

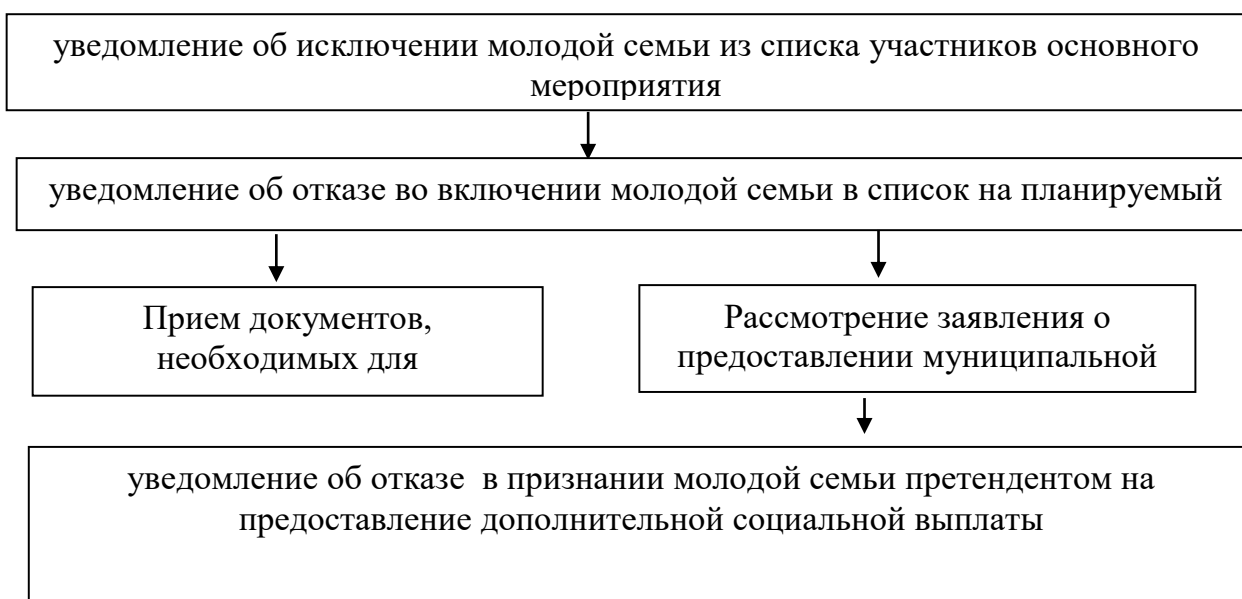

Принятие решения о замене выданного свидетельства о праве на получение социальных выплат на приобретение жилого помещения или создание объекта индивидуального жилищного строительства

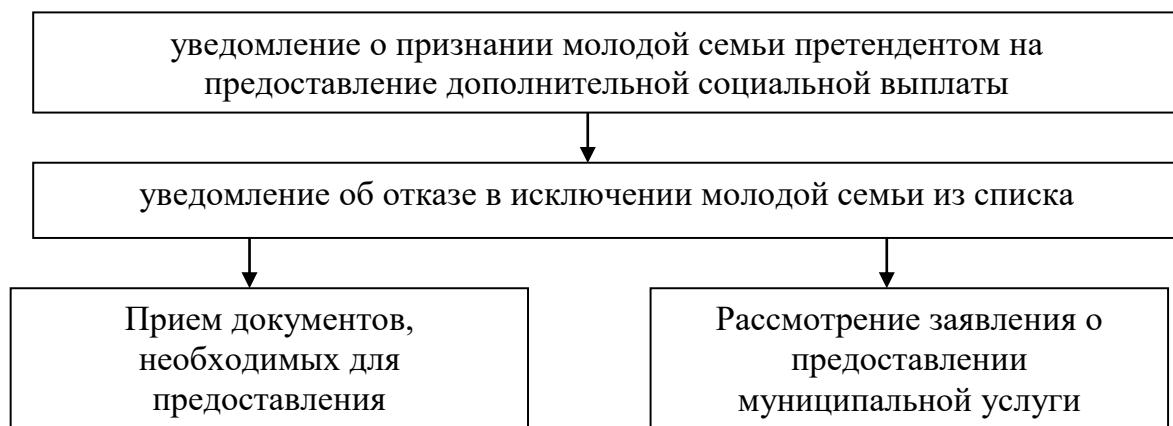

Выдача справки о соответствии жилого помещения

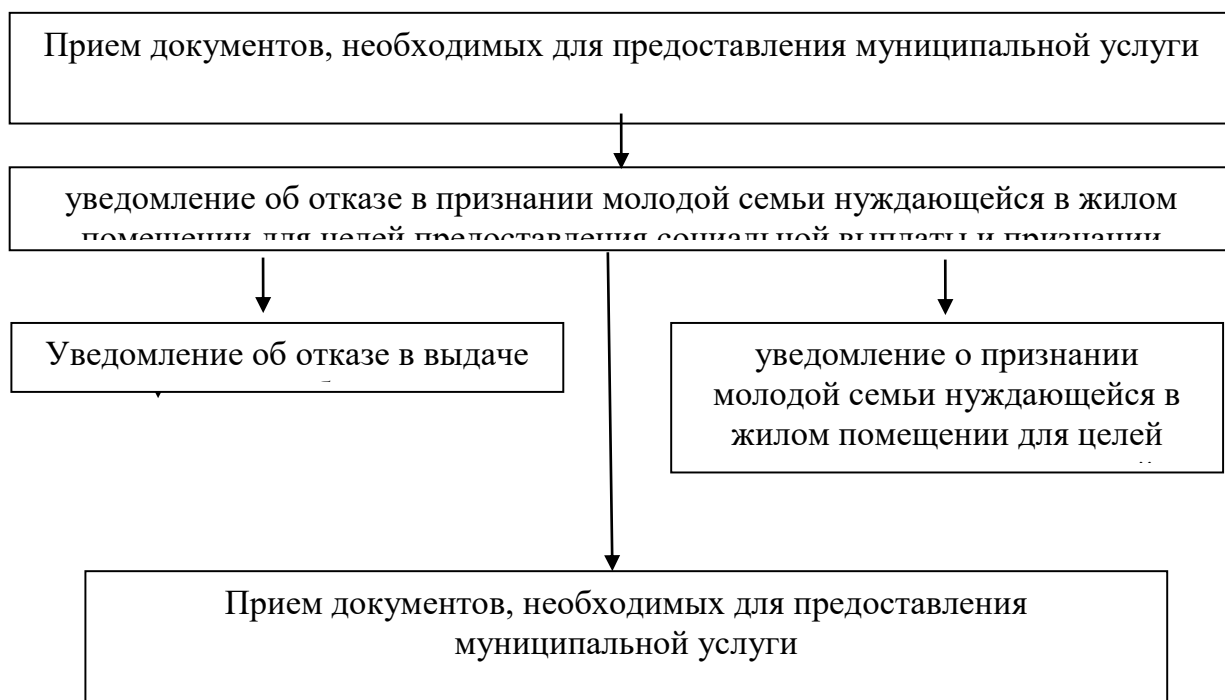

Исключение молодой семьи, отказавшейся от участия в основном мероприятии, из списка молодых семей – участников основного мероприятия

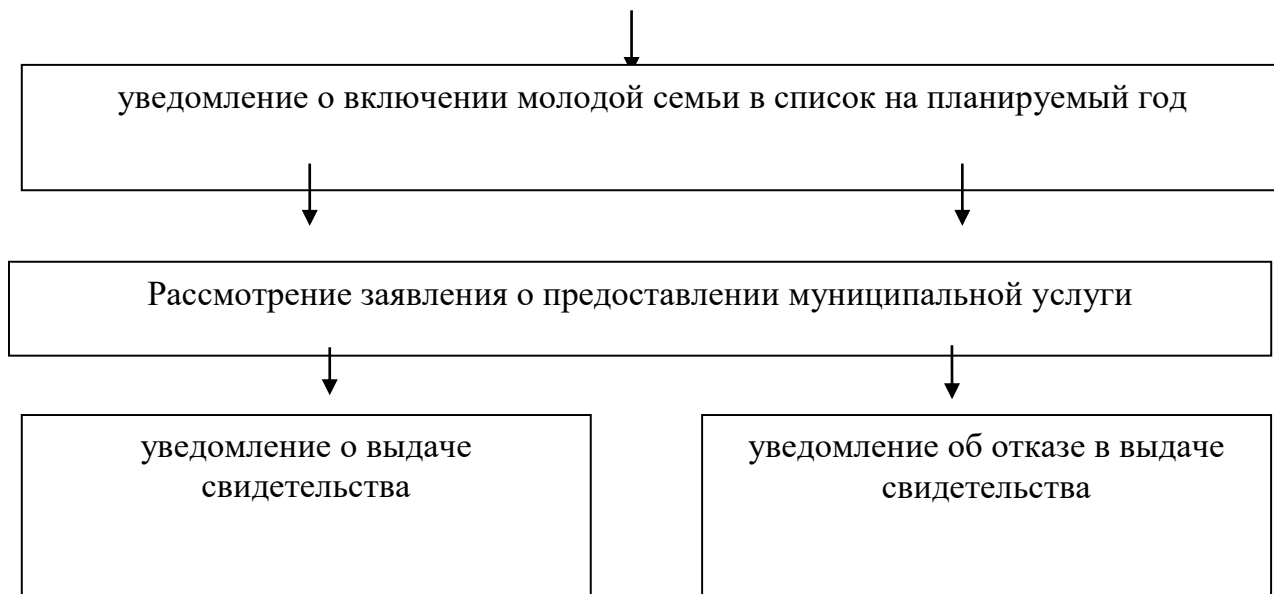

Включение молодой семьи, находящейся в резервном списке молодых семей - участников основного мероприятия, либо молодой семьи, включенной в список претендентов на текущий год, но не получившей свидетельство и пожелавшей быть включенной в список на планируемый год в случае рождения (усыновления) детей - участников основного мероприятия, в список на планируемый год

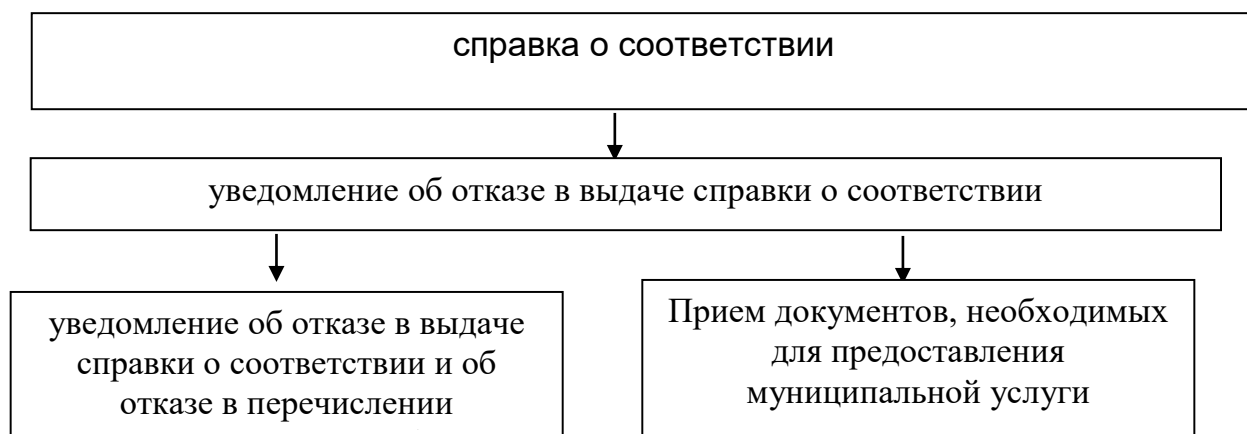

Признание молодой семьи претендентом на предоставление дополнительной социальной выплаты



В Администрацию _____

от _____
проживающей (его) по адресу: _____

телефон: _____

Заявление*

Прошу выдать свидетельство о праве на получение социальной выплаты на приобретение (строительство) жилья для ЦЕЛИ

(- оплаты цены договора купли-продажи жилого помещения;
- оплаты цены договора строительного подряда на строительство жилого дома; осуществления последнего платежа в счет уплаты паевого взноса в полном размере, после уплаты которого жилое помещение переходит в собственность молодой семьи;
- уплаты первоначального взноса при получении жилищного кредита, в том числе ипотечного, или жилищного займа на приобретение жилого помещения или строительство жилого дома;
- оплаты цены договора с уполномоченной организацией на приобретение в интересах молодой семьи жилого помещения экономкласса на первичном рынке жилья, в том числе на оплату цены договора купли-продажи жилого помещения и (или) оплату услуг указанной организации;
- погашения основной суммы долга и уплаты процентов по жилищным кредитам, в том числе ипотечным, или жилищным займам на приобретение жилого помещения или строительство жилого дома)
на состав семьи _____ человек(а):

Супруг _____ дата рожд. _____ паспорт: серия _____ № _____,
выданный _____ дата _____, СНИЛС _____
проживающий по адресу: _____

Супруга _____ дата рожд. _____ паспорт: серия _____ № _____,
выданный _____ дата _____, СНИЛС _____
проживающий по адресу: _____

Дети: 1. _____ дата рожд. _____ свидетельство о рождении / паспорт для ребенка, достигшего 14 лет (ненужное вычеркнуть): серия _____ № _____, выдан (о) _____ дата выдачи _____, СНИЛС (при наличии) _____, проживает по адресу: _____

Дети: 2. _____ дата рожд. _____ свидетельство о рождении / паспорт для ребенка, достигшего 14 лет (ненужное вычеркнуть): серия _____ № _____, выдан (о) _____ дата выдачи _____, СНИЛС (при наличии) _____, проживает по адресу: _____

Дети: 3. _____ дата рожд. _____ свидетельство о рождении / паспорт для ребенка, достигшего 14 лет (ненужное вычеркнуть): серия _____ № _____, выдан (о) _____ дата выдачи _____, СНИЛС (при наличии) _____, проживает по адресу: _____

Дети: 4. _____ дата рожд. _____ свидетельство о рождении / паспорт для ребенка, достигшего 14 лет (ненужное вычеркнуть): серия _____ № _____, выдан (о) _____ дата выдачи _____, СНИЛС (при наличии) _____, проживает по адресу: _____

Настоящим заявлением я (мы) даю (ем) согласие в соответствии со статьей 9 Федерального закона от 27 июля 2006 г. № 152-ФЗ «О персональных данных» на автоматизированную, а также без использования средств автоматизации обработку и использование (в том числе обработку персональных данных посредством внесения их в электронную базу данных, включения в списки, реестры и отчетные формы, а также запрашивать информацию и необходимые документы) персональных данных, содержащихся в настоящем заявлении, принадлежащих Заявителю/ям с целью организации предоставления социальной выплаты на приобретение жилого помещения или строительство индивидуального жилого дома.

Орган местного самоуправления имеет право во исполнение своих обязательств на обмен (прием и передачу) персональными данными с органами государственной власти и местного самоуправления с использованием машинных носителей или по каналам связи с соблюдением мер, обеспечивающих их защиту от несанкционированного доступа.

Дата начала обработки персональных данных _____

Об ответственности за достоверность предоставленных сведений предупрежден (предупреждены).

Настоящее заявление действует на период до истечения сроков хранения соответствующей информации или документов, содержащих указанную информацию, определяемых в соответствии с законодательством Российской Федерации.

Отзыв заявления осуществляется в соответствии с законодательством Российской Федерации.

- 1) _____;
 (Ф.И.О. совершеннолетнего члена семьи) (подпись) (дата)
- 2) _____.
 (Ф.И.О. совершеннолетнего члена семьи) (подпись) (дата)

Дополнительно сообщая: (по сравнению с заявлением от _____)

1. Место проживания членов семьи _____
 не изменились / изменились
2. Жилые помещения в собственности на территории РФ членами семьи

 не приобретались / приобретались
3. Государственную поддержку за счет средств федерального, областного, местного бюджетов члены семьи

 не получали / получали
4. Жилые помещения по договорам социального найма _____
 не имеем / имеем и не получали / получали
5. Состав семьи _____
 не изменился / изменился

Результат муниципальной услуги прошу выдать (направить) в мой адрес следующим способом:	
<input type="checkbox"/> В электронном виде посредством Единого / Регионального порталов (в случае, если заявление направлено посредством данных порталов)	<input type="checkbox"/> При личном обращении: <input type="checkbox"/> на бумажном носителе <input type="checkbox"/> в электронной форме
	<input type="checkbox"/> В администрацию <i>(в случае, если в соответствии с графиком прекращения приема заявителей в администрации прием по данной услуге организован только в МФЦ, данный вариант не доступен для выбора)</i>
	<input type="checkbox"/> В МФЦ

К заявлению прилагаю:

1. _____
2. _____
3. _____
4. _____
5. _____

С запретом на использование социальной выплаты на приобретение жилого помещения у близких родственников (супруга (супруги), бабушки (бабушки), внуков, родителей (в том числе усыновителей), детей (в том числе усыновленных), полнородных и неполнородных братьев и сестер) ознакомлены.

С условиями выдачи свидетельства ознакомлены:

Дата _____ Подпись _____ ФИО _____
 Дата _____ Подпись _____ ФИО _____

* - рекомендуемая форма

В Администрацию _____

от _____

проживающей (его) по адресу: _____

телефон: _____

Заявление*

Прошу выдать справку о соответствии приобретаемого жилого помещения строящегося (построенного) жилого дома, расположенного по адресу: _____,

в целях предоставления ее в соответствии с главой 7 Порядка предоставления молодым семьям социальных выплат на приобретение жилого помещения или создание объекта индивидуального жилищного строительства в уполномоченный банк для оплаты приобретаемого жилого помещения.

С запретом на использование социальной выплаты на приобретение жилого помещения у близких родственников (супруга (супруги), бабушки (дедушки), внуков, родителей (в том числе усыновителей), детей (в том числе усыновленных), полнородных и неполнородных братьев и сестер) ознакомлен. Факт приобретения жилого помещения не у близких родственников подтверждаю.

Результат муниципальной услуги прошу выдать (направить) в мой адрес следующим способом:	
<input type="checkbox"/> В электронном виде посредством Единого / Регионального порталов (в случае, если заявление направлено посредством данных порталов)	<input type="checkbox"/> При личном обращении: <input type="checkbox"/> на бумажном носителе <input type="checkbox"/> в электронной форме
	<input type="checkbox"/> В администрацию <i>(в случае, если в соответствии с графиком прекращения приема заявителей в администрации прием по данной услуге организован только в МФЦ, данный вариант не доступен для выбора)</i>
	<input type="checkbox"/> В МФЦ

К заявлению прилагаются следующие документы:

1. _____;
2. _____;
3. _____;
4. _____;
5. _____;

Дата _____ Подпись _____ ФИО _____

Дата получения результата муниципальной услуги _____

* - рекомендуемая форма

В Администрацию _____

от _____
проживающей (его) по адресу: _____

телефон: _____

Заявление*

Прошу заменить выданное свидетельство о праве на получение социальной выплаты на приобретение жилого помещения или создание объекта индивидуального жилищного строительства

_____ (серия, номер, дата выдачи)
в связи со следующим _____

(указываются обстоятельства, потребовавшее произвести замену)

Результат муниципальной услуги прошу выдать (направить) в мой адрес следующим способом:	
<input type="checkbox"/> В электронном виде посредством Единого / Регионального порталов (в случае, если заявление направлено посредством данных порталов)	При личном обращении: <input type="checkbox"/> на бумажном носителе <input type="checkbox"/> в электронной форме
	<input type="checkbox"/> В администрацию <i>(в случае, если в соответствии с графиком прекращения приема заявителей в администрации прием по данной услуге организован только в МФЦ, данный вариант не доступен для выбора)</i>
	<input type="checkbox"/> В МФЦ

К заявлению прилагаются следующие документы:

1. _____;
2. _____;
3. _____;
4. _____;
5. _____;

Дата _____ Подпись _____ ФИО _____

Дата получения результата муниципальной услуги _____

* - рекомендуемая форма

В Администрацию _____
от _____
проживающей (его) по адресу: _____
телефон: _____

Заявление*

Прошу исключить молодую семью в составе:

Супруг _____ дата рожд. _____ паспорт: серия _____ № _____,
выданный _____ дата _____,
проживающий по адресу: _____

Супруга _____ дата рожд. _____ паспорт: серия _____ № _____,
выданный _____ дата _____,
проживающий по адресу: _____

Дети: 1. _____ дата рожд. _____ свидетельство о
рождении / паспорт для ребенка, достигшего 14 лет (ненужное вычеркнуть): серия _____ № _____, выдан (о)
_____ дата выдачи _____, проживает по
адресу: _____

Дети: 2. _____ дата рожд. _____ свидетельство о
рождении / паспорт для ребенка, достигшего 14 лет (ненужное вычеркнуть): серия _____ № _____, выдан (о)
_____ дата выдачи _____, проживает по
адресу: _____

Дети: 3. _____ дата рожд. _____ свидетельство о
рождении / паспорт для ребенка, достигшего 14 лет (ненужное вычеркнуть): серия _____ № _____, выдан (о)
_____ дата выдачи _____, проживает
по адресу: _____

Дети: 4. _____ дата рожд. _____ свидетельство о
рождении / паспорт для ребенка, достигшего 14 лет (ненужное вычеркнуть): серия _____ № _____, выдан (о)
_____ дата выдачи _____, проживает
по адресу: _____

из списков молодых семей – участников основного мероприятия _____ года, в связи с отказом от участия в основном мероприятии.

Результат муниципальной услуги прошу выдать (направить) в мой адрес следующим способом:	
<input type="checkbox"/> В электронном виде посредством Единого / Регионального порталов (в случае, если заявление направлено посредством данных порталов)	<input type="checkbox"/> При личном обращении: <input type="checkbox"/> на бумажном носителе <input type="checkbox"/> в электронной форме
	<input type="checkbox"/> В администрацию <i>(в случае, если в соответствии с графиком прекращения приема заявителей в администрации прием по данной услуге организован только в МФЦ, данный вариант не доступен для выбора)</i>
	<input type="checkbox"/> В МФЦ

1) _____;
(Ф.И.О. совершеннолетнего члена семьи) (подпись) (дата)

2) _____.
(Ф.И.О. совершеннолетнего члена семьи) (подпись) (дата)

Дата получения результата муниципальной услуги _____

* - рекомендуемая форма

В Администрацию _____

от _____
проживающей (его) по адресу:

_____ телефон: _____

Заявление*

Моя семья в составе:

_____ (Ф.И.О., год рождения)

_____ (Ф.И.О., год рождения)

_____ (Ф.И.О., год рождения)

_____ (Ф.И.О., год рождения)

включена в резервный список на получение социальной выплаты в планируемом году и не получила свидетельство в текущем году;

включена в список претендентов на текущий год, не получила свидетельство и желает быть включенной в список на планируемый год по случаю рождения (усыновления) детей.

На дату подачи настоящего заявления обстоятельства, имеющие значение для расчета размера и (или) предоставления социальной выплаты (выезд на постоянное место жительства в другое муниципальное образование Тюменской области, изменение семейного положения, состава семьи (за исключением рождения (усыновления) ребенка (детей)), достижение предельного возраста супругов или одного из родителей в неполной семье, указанного в пункте 1.4 Порядка предоставления молодым семьям социальных выплат на приобретение жилого помещения или создание объекта индивидуального жилищного строительства),

_____ изменились / не изменились

В случае изменения обстоятельств, указать какие обстоятельства из вышеперечисленных изменились:

_____ (в случае рождения (усыновления) ребенка указываются фамилия, имя, отчество, дата рождения ребенка,

_____ а также серия, номер, дата выдачи свидетельства о рождении и орган, его выдавший)

Подтверждаю согласие моей семьи участвовать в основном мероприятии и прошу включить мою семью в список участников основного мероприятия на _____ год в соответствии с датой регистрации заявления на участие в основном мероприятии _____.

Результат муниципальной услуги прошу выдать (направить) в мой адрес следующим способом:	
<input type="checkbox"/> В электронном виде посредством Единого / Регионального порталов (в случае, если заявление направлено посредством данных порталов)	<input type="checkbox"/> При личном обращении: <input type="checkbox"/> на бумажном носителе <input type="checkbox"/> в электронной форме
	<input type="checkbox"/> В администрацию <i>(в случае, если в соответствии с графиком прекращения приема заявителей в администрации прием по данной услуге организован только в МФЦ, данный вариант не доступен для выбора)</i>
	<input type="checkbox"/> В МФЦ

Дата _____ Подпись _____ ФИО _____

Дата получения результата муниципальной услуги _____

* - рекомендуемая форма

В Администрацию _____

от _____

проживающей (его) по адресу: _____

телефон: _____

Заявление*

Прошу включить в список получателей дополнительной социальной выплаты в связи с рождением (усыновлением) одного ребенка в Порядке предоставления социальных выплат на приобретение жилого помещения или создание индивидуального объекта жилищного строительства молодую семью в составе:

Супруг _____ дата рожд. _____ паспорт: серия _____ № _____, выданный _____ дата _____,

проживающий по адресу: _____

Супруга _____ дата рожд. _____ паспорт: серия _____ № _____, выданный _____ дата _____, проживающий по адресу: _____

Дети: 1. _____ дата рожд. _____ свидетельство о рождении / паспорт для ребенка, достигшего 14 лет (ненужное вычеркнуть): серия _____ № _____, выдан (о) _____ дата выдачи _____, проживает по адресу: _____

Дети: 2. _____ дата рожд. _____ свидетельство о рождении / паспорт для ребенка, достигшего 14 лет (ненужное вычеркнуть): серия _____ № _____, выдан (о) _____ дата выдачи _____, проживает по адресу: _____

Дети: 3. _____ дата рожд. _____ свидетельство о рождении / паспорт для ребенка, достигшего 14 лет (ненужное вычеркнуть): серия _____ № _____, выдан (о) _____ дата выдачи _____, проживает по адресу: _____

Дети: 4. _____ дата рожд. _____ свидетельство о рождении / паспорт для ребенка, достигшего 14 лет (ненужное вычеркнуть): серия _____ № _____, выдан (о) _____ дата выдачи _____, проживает по адресу: _____

Результат муниципальной услуги прошу выдать (направить) в мой адрес следующим способом:	
<input type="checkbox"/> В электронном виде посредством Единого / Регионального порталов (в случае, если заявление направлено посредством данных порталов)	При личном обращении:
	<input type="checkbox"/> на бумажном носителе <input type="checkbox"/> в электронной форме
	<input type="checkbox"/> В администрацию <i>(в случае, если в соответствии с графиком прекращения приема заявителей в администрации прием по данной услуге организован только в МФЦ, данный вариант не доступен для выбора)</i>
<input type="checkbox"/> В МФЦ	

К заявлению прилагаются следующие документы:

1. _____;
2. _____;
3. _____;
4. _____;
5. _____;
6. _____;
7. _____;
8. _____;
9. _____;
10. _____.

1) _____; (Ф.И.О. совершеннолетнего члена семьи) _____ (подпись) _____ (дата)

2) _____; (Ф.И.О. совершеннолетнего члена семьи) _____ (подпись) _____ (дата)

* - рекомендуемая форма

Исчерпывающий перечень документов для предоставления муниципальной услуги, которые заявитель должен представить самостоятельно

Документы, предоставляемые заявителем для получения муниципальной услуги	Способ подачи заявления о предоставлении муниципальной услуги	
	лично	электронно
Подраздел 1 Документы, предоставляемые для получения муниципальной услуги во всех случаях		
1. Заявление о предоставлении муниципальной услуги	Оригинал	В форме электронного документа посредством заполнения электронной формы заявления, подписывается простой электронной подписью заявителя или его представителя
2. Документ, удостоверяющий личность каждого члена семьи, а также их представителя в случае подачи документов представителем заявителя	Копии документов представляются с одновременным предъявлением оригинала для удостоверения их идентичности (при предоставлении паспортов членов молодой семьи предоставляются копии всех заполненных страниц)	Документ подписывается простой электронной подписью заявителя или его представителя
3. Документ, подтверждающий полномочия представителя заявителя	Копии документов представляются с одновременным предъявлением оригинала для удостоверения их идентичности	Электронный документ, удостоверяется усиленной квалифицированной электронной подписью правомочного должностного лица организации, а доверенность, выданная физическим лицом, - усиленной квалифицированной электронной подписью нотариуса.
Подраздел 2. Подуслуга 1 Признание молодой семьи участницей основного мероприятия		
1. Документы, определенные для получения муниципальной услуги во всех случаях		
2. Свидетельство о заключении брака (на неполную семью не распространяется), за исключением свидетельства о заключении брака выданного органами ЗАГС Тюменской области	Копия, предоставляемая с одновременным предъявлением оригинала для удостоверения их идентичности	Электронный документ, подписанный усиленной квалифицированной электронной подписью нотариуса или должностного лица, выдавшего докумен
3. Документы, подтверждающие признание молодой семьи как семьи, имеющей доходы, позволяющие получить кредит, либо денежные средства для оплаты расчетной (средней) стоимости жилья в части, превышающей размер предоставляемой социальной выплаты (на выбор):		

3.1. Справки о среднемесячной заработной плате работающих членов семьи за шесть месяцев, предшествующих подаче заявления	Оригинал	Электронный документ, подписанный усиленной квалифицированной электронной подписью нотариуса или должностного лица, выдавшего документ
3.2. Справки о получаемых ежемесячных социальных выплатах, включая пенсии, стипендии, пособия, за исключением справки о получаемых ежемесячных социальных выплатах, включая пенсии, стипендии, пособия, выданной находящимся в Тюменской области органом государственной власти, органом местного самоуправления или подведомственной им организацией	Оригинал	Электронный документ, подписанный усиленной квалифицированной электронной подписью нотариуса или должностного лица, выдавшего документ
3.3. Справка банка о размере кредита, который банк готов предоставить члену (членам) молодой семьи для приобретения жилья, с указанием цели и срока его предоставления (предоставляется молодой семьей до истечения 20 рабочих дней со дня их выдачи)	Оригинал	Электронный документ, подписанный усиленной квалифицированной электронной подписью нотариуса или должностного лица, выдавшего документ
3.4. Выписка банка о наличии собственных средств, находящихся на счете членов молодой семьи (предоставляется молодой семьей до истечения 20 рабочих дней со дня их выдачи)	Оригинал	Электронный документ, подписанный усиленной квалифицированной электронной подписью нотариуса или должностного лица, выдавшего документ
3.5. Договор займа, заключенный с организацией или физическим лицом, с указанием цели и срока его использования	Копии документов представляются с одновременным предъявлением оригинала для удостоверения их идентичности	Электронный документ, подписанный усиленной квалифицированной электронной подписью нотариуса или должностного лица, выдавшего документ
3.6. Государственный сертификат на материнский (семейный) капитал (с предоставлением сведений о состоянии финансовой части лицевого счета лица, имеющего право на дополнительные меры государственной поддержки) (сведения о состоянии финансовой части лицевого счета лица, имеющего право на дополнительные меры государственной поддержки, предоставляются молодой семьей до истечения 20 рабочих дней со дня их выдачи)	Копии документов представляются с одновременным предъявлением оригинала для удостоверения их идентичности	Электронный документ, подписанный усиленной квалифицированной электронной подписью нотариуса
3.7. Правоустанавливающие документы на недвижимое имущество, принадлежащее на праве собственности членам (члену) молодой семьи (за исключением правоустанавливающего документа на жилое помещение, права на которое зарегистрированы в Едином государственном реестре недвижимости)	копии документов представляются с одновременным предъявлением оригинала для удостоверения их идентичности	Электронный документ, подписанный усиленной квалифицированной электронной подписью нотариуса или должностного лица, выдавшего документ

4. решение суда (копия решения), подтверждающее факт постоянного проживания всех членов молодой семьи в Тюменской области (в случае отсутствия у членов молодой семьи регистрации по месту жительства)	копия, заверенная в соответствии с действующим законодательством	Электронный документ, подписанный усиленной квалифицированной электронной подписью нотариуса или должностного лица, выдавшего документ (заверенный судом, принявшим решение)
5. В случае использования социальной выплаты для погашения долга по кредиту (займу) молодая семья дополнительно к документам, указанным в пунктах 1, 3 подраздела 2 настоящей таблицы предоставляет:		
5.1. При незавершенном строительстве жилого дома предоставляются договор строительного подряда либо документы, подтверждающие расходы по строительству жилого дома (далее - документы на строительство). К документам на строительство относятся счета, счета-фактуры, с подтверждением их оплаты, платежные поручения, подтверждающие оплату услуг, работ, материалов, смета затрат, акты выполненных работ, заверенные владельцем свидетельства и подрядчиком (в качестве документов на строительство представляется один или несколько из указанных документов)	копии документов представляются с одновременным предъявлением оригинала для удостоверения их идентичности	Электронный документ, подписанный усиленной квалифицированной электронной подписью нотариуса или должностного лица, выдавшего документ
5.2. Копия кредитного договора (договора займа)	копии документов представляются с одновременным предъявлением оригинала для удостоверения их идентичности	Электронный документ, подписанный усиленной квалифицированной электронной подписью нотариуса
5.3. Документ, подтверждающий, что молодая семья была признана нуждающейся в жилом помещении в соответствии с п.п. 1.5.1., 1.5.2.1. и 1.5.3. Порядка на дату заключения кредитного договора (договора займа), указанного в пункте 5.2 настоящего подраздела таблицы	копии документов представляются с одновременным предъявлением оригинала для удостоверения их идентичности	Электронный документ, подписанный усиленной квалифицированной электронной подписью нотариуса или должностного лица, выдавшего документ
5.4. Справка кредитора (займодавца) о сумме остатка основного долга и сумме задолженности по выплате процентов за пользование ипотечным жилищным кредитом (займом)	Оригинал	Электронный документ, подписанный усиленной квалифицированной электронной подписью нотариуса или должностного лица, выдавшего документ
6. В случае необходимости признания молодой семьи нуждающейся в жилых помещениях в целях предоставления социальной выплаты (при этом в заявлении указывается просьба о признании семьи нуждающейся в жилом помещении в целях предоставления социальной выплаты) молодая семья дополнительно к документам, указанным в пунктах 1-4 подраздела 2 настоящей таблицы, предоставляет:		
6.1. Поквартирная карточка (копия) или выписка из домовой книги (за исключением копии поквартирной карточки, выписки из домовой книги, имеющих в распоряжении Администрации)	Оригинал	Электронный документ, подписанный усиленной квалифицированной электронной подписью нотариуса или должностного лица, выдавшего документ

6.2. В зависимости от основания признания нуждающейся в жилых помещениях молодая семья представляет следующие документы:		
<p>6.2.1. документ, на основании которого молодая семья использует жилое помещение (проживает) на день подачи заявления (договор найма, поднайма, безвозмездного пользования и иные документы, предусмотренные действующим законодательством, за исключением договоров найма специализированного жилого помещения, договора найма жилищного фонда коммерческого использования, заключенного с Администрацией) <i>(предоставляется молодой семьей, члены которой не являются нанимателями жилых помещений по договорам социального найма, договорам найма жилых помещений жилищного фонда социального использования или членами семьи нанимателя жилого помещения по договору социального найма, договору найма жилого помещения жилищного фонда социального использования либо собственниками жилых помещений или членами семьи собственника жилого помещения)</i></p>	<p>копии документов представляются с одновременным предъявлением оригинала для удостоверения их идентичности</p>	<p>Электронный документ, подписанный усиленной квалифицированной электронной подписью нотариуса или должностного лица, выдавшего документ</p>
<p>6.2.2. правоустанавливающие документы на жилое помещение, в которых указана общая площадь жилого помещения (договор социального найма, договор найма жилого помещения жилищного фонда социального использования, ордер, решение суда о признании права пользования жилым помещением, свидетельство о праве собственности и (или) иные документы, подтверждающие права собственности на жилое помещение; за исключением договора социального найма, договора найма жилого помещения жилищного фонда социального использования, заключенного с Администрацией, и правоустанавливающего документа на жилое помещение, права на которое зарегистрированы в Едином государственном реестре недвижимости) <i>предоставляется молодой семьей, члены которой являются нанимателями жилых помещений по договорам социального найма, договорам найма жилых помещений жилищного фонда социального использования или членами семьи нанимателя жилого помещения по договору социального найма, договору найма жилого помещения жилищного фонда социального использования либо собственниками жилых помещений или членами семьи собственника жилого помещения и обеспеченные общей площадью жилого помещения на одного члена семьи менее учетной нормы</i></p>	<p>копии документов представляются с одновременным предъявлением оригинала для удостоверения их идентичности</p>	<p>Электронный документ, подписанный усиленной квалифицированной электронной подписью нотариуса или должностного лица, выдавшего документ (заверенный судом, принявшим решение)</p>

<p>6.2.3. правоустанавливающие документы на жилое помещение (договор социального найма, договор найма жилого помещения жилищного фонда социального использования, ордер, решение суда о признании права пользования жилым помещением, свидетельство о праве собственности и (или) иные документы, подтверждающие права собственности на жилое помещение; за исключением договоров социального найма, найма специализированного жилого помещения, найма жилищного фонда коммерческого использования, заключенных с Администрацией, и правоустанавливающего документа на жилое помещение, права на которое зарегистрированы в Едином государственном реестре недвижимости) и документ, подтверждающий признание помещения не отвечающим установленным требованиям (акт уполномоченного органа о признании жилого помещения непригодным для проживания; за исключением решения о признании жилого помещения непригодным для проживания, многоквартирного дома аварийным и подлежащем сносу, выданного Администрацией)</p> <p><i>предоставляется молодой семьей, проживающей в помещении, не отвечающем установленным для жилых помещений требованиям</i></p>	<p>копии документов представляются с одновременным предъявлением оригинала для удостоверения их идентичности</p>	<p>Электронный документ, подписанный усиленной квалифицированной электронной подписью нотариуса или должностного лица, выдавшего документ (заверенный судом, принявшим решение)</p>
<p>6.2.4. правоустанавливающие документы на жилое помещение в квартире, где проживает семья, в которой имеется больной, страдающий тяжелой формой хронического заболевания (за исключением договора социального найма, договора найма жилого помещения жилищного фонда социального использования, документа на жилое помещение, права на которое зарегистрированы в Едином государственном реестре недвижимости), и медицинское заключение о наличии тяжелой формы заболевания у гражданина, при которой совместное проживание с ним в одной квартире невозможно, согласно перечню хронических заболеваний</p> <p><i>предоставляется молодой семьей, члены которой являются нанимателями жилых помещений по договорам социального найма, договорам найма жилых помещений жилищного фонда социального использования, членами семьи нанимателя жилого помещения по договору социального найма, договору найма жилого помещения жилищного фонда социального использования или собственниками жилых помещений, членами семьи собственника жилого помещения, проживающими в квартире, занятой несколькими семьями, если в составе семьи</i></p>	<p>копии документов представляются с одновременным предъявлением оригинала для удостоверения их идентичности</p>	<p>Электронный документ, подписанный усиленной квалифицированной электронной подписью нотариуса или должностного лица, выдавшего документ</p>

<p><i>имеется больной, страдающий тяжелой формой хронического заболевания, при котором совместное проживание с ним в одной квартире невозможно, и не имеющими иного жилого помещения, занимаемого по договору социального найма, договору найма жилого помещения фонда социального использования или принадлежащего на праве собственности</i></p>		
<p>7. Сведения о местах проживания всех членов молодой семьи за последние пять лет, предшествующие подаче заявления (домовые книги, поквартирные карточки; за исключением копии поквартирной карточки, домовой книги, находящихся в распоряжении Администрации), а также документы, подтверждающие правовые основания использования жилых помещений в зависимости от основания признания нуждающимися в жилых помещениях в целях предоставления социальной выплаты, указанные в пунктах 6.2.1 — 6.2.4 настоящей таблицы.</p> <p>В случае отсутствия у заявителей документов, подтверждающих правовое основание использования ими жилого помещения, в котором они проживали (проживают), а также невозможности получения такого документа в рамках межведомственного взаимодействия, в том числе при помощи СМЭВ ТО, заявители предоставляют копию решения суда об установлении факта проживания заявителей в конкретный период времени в жилом помещении с установлением правовых оснований использования ими жилого помещения</p>	<p>Оригиналы</p>	<p>Электронный документ, подписанный усиленной квалифицированной электронной подписью нотариуса или должностного лица, выдавшего документ (заверенный судом, принявшим решение)</p>
<p>8. документы об изменении фамилии, имени, отчества членов молодой семьи, изменявших указанные персональные данные (в связи с вступлением в брак - свидетельство о заключении брака; в связи с расторжением брака - справка органов ЗАГС о заключении брака и свидетельство о расторжении брака; в связи с переименованием имени - свидетельство о переименовании)</p> <p><i>в случае если члены молодой семьи меняли фамилию, имя, отчество (за исключением случаев, когда указанные документы выданы органами ЗАГС Тюменской области)</i></p>	<p>копии документов представляются с одновременным предъявлением оригинала для удостоверения их идентичности</p>	<p>Электронный документ, подписанный усиленной квалифицированной электронной подписью нотариуса или должностного лица, выдавшего документ</p>

Подраздел 3. Подуслуга 2 Принятие решения о выдаче свидетельства

Документы, определенные для получения муниципальной услуги во всех случаях

В случае использования социальной выплаты для оплаты приобретаемого жилого помещения по договору купли-продажи; для оплаты цены договора строительного подряда на строительство жилого дома (далее - договор строительного подряда); для уплаты первоначального взноса при получении жилищного кредита (займа), в том числе ипотечного, на приобретение жилого помещения или строительство; для осуществления последнего платежа в счет уплаты паевого взноса в полном размере, после уплаты которого жилое помещение переходит в собственность молодой семьи (в случае если молодая семья или один из супругов в молодой семье является членом жилищного, жилищно-строительного, жилищного накопительного кооператива),

<p>кроме документов, предоставляемых для получения муниципальной услуги во всех случаях, предоставляются также:</p>		
<p>1. Копия свидетельства о заключении брака (на неполную семью не распространяется), за исключением копии свидетельства о заключении брака, выданного органами ЗАГС Тюменской области</p>	<p>копии документов представляются с одновременным предъявлением оригинала для удостоверения их идентичности</p>	<p>Электронный документ, подписанный усиленной квалифицированной электронной подписью нотариуса или должностного лица, выдавшего документ</p>
<p>2. Документы, подтверждающие признание молодой семьи как семьи, имеющей доходы, позволяющие получить кредит, либо денежные средства для оплаты расчетной (средней) стоимости жилья в части, превышающей размер предоставляемой социальной выплаты (на выбор):</p>		
<p>2.1. Справки о среднемесячной заработной плате работающих членов семьи за шесть месяцев, предшествующих подаче заявления</p>	<p>Оригинал</p>	<p>Электронный документ, подписанный усиленной квалифицированной электронной подписью нотариуса или должностного лица, выдавшего документ</p>
<p>2.2. Справки о получаемых ежемесячных социальных выплатах, включая пенсии, стипендии, пособия, за исключением справки о получаемых ежемесячных социальных выплатах, включая пенсии, стипендии, пособия, выданной находящимся в Тюменской области органом государственной власти, органом местного самоуправления или подведомственной им организацией</p>	<p>Оригинал</p>	<p>Электронный документ, подписанный усиленной квалифицированной электронной подписью нотариуса или должностного лица, выдавшего документ</p>
<p>2.3. Справка банка о размере кредита, который банк готов предоставить члену (членам) молодой семьи для приобретения жилья, с указанием цели и срока его предоставления (предоставляется молодой семьей до истечения 20 рабочих дней со дня их выдачи)</p>	<p>Оригинал</p>	<p>Электронный документ, подписанный усиленной квалифицированной электронной подписью нотариуса или должностного лица, выдавшего документ</p>
<p>2.4. Выписка банка о наличии собственных средств, находящихся на счете членов молодой семьи (предоставляется молодой семьей до истечения 20 рабочих дней со дня их выдачи)</p>	<p>Оригинал</p>	<p>Электронный документ, подписанный усиленной квалифицированной электронной подписью нотариуса или должностного лица, выдавшего документ</p>
<p>2.5. Договор займа, заключенный с организацией или физическим лицом, с указанием цели и срока его использования</p>	<p>копии документов представляются с одновременным предъявлением оригинала для удостоверения их идентичности</p>	<p>Электронный документ, подписанный усиленной квалифицированной электронной подписью нотариуса или должностного лица, выдавшего документ</p>
<p>2.6. Государственный сертификат на материнский (семейный) капитал (с предоставлением сведений о состоянии финансовой части лицевого счета лица, имеющего право на дополнительные меры государственной поддержки) (сведения о состоянии финансовой части лицевого счета лица, имеющего право на</p>	<p>копии документов представляются с одновременным предъявлением оригинала для удостоверения их идентичности</p>	<p>Электронный документ, подписанный усиленной квалифицированной электронной подписью нотариуса</p>

дополнительные меры государственной поддержки, предоставляются молодой семьей до истечения 20 рабочих дней со дня их выдачи)		
2.7. Правоустанавливающие документы на недвижимое имущество, принадлежащее на праве собственности членам (члену) молодой семьи (за исключением правоустанавливающего документа на жилое помещение, права на которое зарегистрированы в Едином государственном реестре недвижимости)	копии документов представляются с одновременным предъявлением оригинала для удостоверения их идентичности	Электронный документ, подписанный усиленной квалифицированной электронной подписью нотариуса или должностного лица, выдавшего документ
3. В зависимости от основания признания нуждающейся в жилых помещениях молодая семья представляет следующие документы:		
3.1. Молодая семья, члены которой не являются нанимателями жилых помещений по договорам социального найма, договорам найма жилых помещений жилищного фонда социального использования или членами семьи нанимателя жилого помещения по договору социального найма, договору найма жилого помещения жилищного фонда социального использования либо собственниками жилых помещений или членами семьи собственника жилого помещения, - документ, на основании которого молодая семья использует жилое помещение (проживает) на день подачи заявления (договор найма, поднайма, безвозмездного пользования и иные, предусмотренные действующим законодательством (за исключением договоров найма специализированного жилого помещения, договора найма жилищного фонда коммерческого использования, заключенного с Администрацией)	копии документов представляются с одновременным предъявлением оригинала для удостоверения их идентичности	Электронный документ, подписанный усиленной квалифицированной электронной подписью нотариуса или должностного лица, выдавшего документ
3.2. Молодая семья, члены которой являются нанимателями жилых помещений по договорам социального найма, договорам найма жилых помещений жилищного фонда социального использования или членами семьи нанимателя жилого помещения по договору социального найма, договору найма жилого помещения жилищного фонда социального использования либо собственниками жилых помещений или членами семьи собственника жилого помещения и обеспеченные общей площадью жилого помещения на одного члена семьи менее учетной нормы, - правоустанавливающие документы на жилое помещение, в которых указана общая площадь жилого помещения (договор социального найма, договор найма жилого помещения жилищного фонда социального использования, ордер, решение суда о признании права пользования жилым помещением, свидетельство о праве собственности и (или) иные документы, подтверждающие права собственности на жилое помещение) (за исключением договора социального найма, договора найма жилого помещения жилищного фонда социального	копии документов представляются с одновременным предъявлением оригинала для удостоверения их идентичности	Электронный документ, подписанный усиленной квалифицированной электронной подписью нотариуса или должностного лица, выдавшего документ (заверенный судом, принявшим решение)

использования, заключенного с Администрацией, и правоустанавливающего документа на жилое помещение, права на которое зарегистрированы в Едином государственном реестре недвижимости)		
3.3. Молодая семья, проживающая в помещении, не отвечающем установленным для жилых помещений требованиям, - правоустанавливающие документы на жилое помещение (договор социального найма, договор найма жилого помещения жилищного фонда социального использования, ордер, решение суда о признании права пользования жилым помещением, свидетельство о праве собственности и (или) иные документы, подтверждающие права собственности на жилое помещение) (за исключением договоров, социального найма, найма специализированного жилого помещения, найма жилищного фонда коммерческого использования, заключенного с Администрацией, и правоустанавливающего документа на жилое помещение, права на которое зарегистрированы в Едином государственном реестре недвижимости) и документ, подтверждающий признание помещения не отвечающим установленным требованиям (акт уполномоченного органа о признании жилого помещения непригодным для проживания), за исключением решения о признании жилого помещения непригодным для проживания, многоквартирного дома аварийным и подлежащем сносу, выданного Администрацией	копии документов представляются с одновременным предъявлением оригинала для удостоверения их идентичности	Электронный документ, подписанный усиленной квалифицированной электронной подписью нотариуса или должностного лица, выдавшего документ (заверенный судом, принявшим решение)
3.4. Молодая семьи, члены которой являются нанимателями жилых помещений по договорам социального найма, договорам найма жилых помещений жилищного фонда социального использования, членами семьи нанимателя жилого помещения по договору социального найма, договору найма жилого помещения жилищного фонда социального использования или собственниками жилых помещений, членами семьи собственника жилого помещения, проживающими в квартире, занятой несколькими семьями, если в составе семьи имеется больной, страдающий тяжелой формой хронического заболевания, при котором совместное проживание с ним в одной квартире невозможно, и не имеющими иного жилого помещения, занимаемого по договору социального найма, договору найма жилого помещения фонда социального использования или принадлежащего на праве собственности, - правоустанавливающие документы на жилое помещение в квартире, где проживает семья, в которой имеется больной, страдающий тяжелой формой хронического заболевания (за	копии документов представляются с одновременным предъявлением оригинала для удостоверения их идентичности	Электронный документ, подписанный усиленной квалифицированной электронной подписью нотариуса или должностного лица, выдавшего документ

исключением договора социального найма, договора найма жилого помещения жилищного фонда социального использования, документа на жилое помещение, права на которое зарегистрированы в Едином государственном реестре недвижимости), и медицинское заключение о наличии тяжелой формы заболевания у гражданина, при которой совместное проживание с ним в одной квартире невозможно, согласно перечню хронических заболеваний		
4. Сведения о местах проживания всех членов молодой семьи за последние пять лет, предшествующие подаче заявления (домовые книги, поквартирные карточки (за исключением копии поквартирной карточки, домовой книги, в отношении жилых помещений, находящихся в распоряжении Администрации), документы, подтверждающие правовые основания использования жилых помещений в зависимости от основания признания нуждающимися в жилых помещениях в целях предоставления социальной выплаты, указанные в пунктах 3.1 - 3.4 настоящего подраздела таблицы. В случае отсутствия у заявителей документов, подтверждающих правовое основание использования ими жилого помещения, в котором они проживали (проживают), а также невозможности получения такого документа с использованием системы межведомственного взаимодействия, заявители представляют копию решения суда об установлении факта проживания заявителей в конкретный период времени в жилом помещении с установлением правовых оснований использования ими жилого помещения	Оригинал	Электронный документ, подписанный усиленной квалифицированной электронной подписью нотариуса или должностного лица, выдавшего документ (заверенный судом, принявшим решение)
В случае использования социальной выплаты для погашения основной суммы долга и уплаты процентов по жилищным кредитам, в том числе ипотечным или жилищным займам, на приобретение жилого помещения и строительство жилого дома, за исключением иных процентов, штрафов, комиссий и пеней за просрочку исполнения обязательств по этим кредитам или займам, молодой семьей, кроме документов, предоставляемых для получения муниципальной услуги во всех случаях, и документов, указанных в п.п. 3.1.-3.4., 4 подраздела 3 настоящей таблицы, предоставляются также:		
4.1. Копия свидетельства о заключении брака (на неполную семью не распространяется), за исключением копии свидетельства о заключении брака выданного органами ЗАГС Тюменской области	копии документов представляются с одновременным предъявлением оригинала для удостоверения их идентичности	Электронный документ, подписанный усиленной квалифицированной электронной подписью нотариуса или должностного лица, выдавшего документ
4.2. При незавершенном строительстве жилого дома предоставляются договор строительного подряда либо документы, подтверждающие расходы по строительству жилого дома (далее - документы на строительство). К документам на строительство относятся счета, счета-фактуры, с подтверждением их оплаты,	копии документов представляются с одновременным предъявлением оригинала для удостоверения их идентичности	Электронный документ, подписанный усиленной квалифицированной электронной подписью нотариуса или должностного лица, выдавшего документ

платежные поручения, подтверждающие оплату услуг, работ, материалов, смета затрат, акты выполненных работ, заверенные владельцем свидетельства и подрядчиком (в качестве документов на строительство представляется один или несколько из указанных документов)		
4.3. Копию кредитного договора (договора займа)	копии документов представляются с одновременным предъявлением оригинала для удостоверения их идентичности	Электронный документ, подписанный усиленной квалифицированной электронной подписью нотариуса
4.4. Справку кредитора (займодавца) о сумме остатка основного долга и сумме задолженности по выплате процентов за пользование ипотечным жилищным кредитом (займом)	Оригинал	Электронный документ, подписанный усиленной квалифицированной электронной подписью нотариуса или должностного лица, выдавшего документ
Подраздел 4. Подуслуга 3 Принятие решения о замене выданного свидетельства		
Документы, определенные для получения муниципальной услуги во всех случаях		
1. Документы, подтверждающие обстоятельства, потребовавшие замены свидетельства (на выбор):		
1.1. Справка органов внутренних дел о возбуждении уголовного дела (в случае хищения свидетельства)	Оригинал	Электронный документ, подписанный усиленной квалифицированной электронной подписью нотариуса или должностного лица, выдавшего документ
1.2. Решение суда об установлении факта наличия уважительной причины, потребовавшей замены свидетельства (при установлении факта наличия уважительных причин замены свидетельства в судебном порядке)	копии документов представляются с одновременным предъявлением оригинала для удостоверения их идентичности	Электронный документ, подписанный усиленной квалифицированной электронной подписью нотариуса или заверенный судом, принявшим решение
Подраздел 5. Подуслуга 4 Выдача справки о соответствии		
Документы, определенные для получения муниципальной услуги во всех случаях		
При обращении за выдачей справки о соответствии в целях оплаты договора, на основании которого приобретается жилое помещение, дополнительно к документам, предоставляемым во всех случаях, предоставляются:		
Договор (копия), на основании которого приобретено жилое помещение, содержащего реквизиты свидетельства и банковского счета, с которого будут осуществляться операции по оплате жилого помещения, приобретаемого на основании этого договора, а также определяющий порядок уплаты суммы, превышающей размер предоставляемой социальной выплаты	копия документа представляется с одновременным предъявлением оригинала для удостоверения их идентичности	Электронный документ, подписанный усиленной квалифицированной электронной подписью нотариуса
Справку о физическом износе приобретаемого жилого помещения (за исключением случая приобретения жилого помещения в многоквартирном доме, введенном в эксплуатацию после 1 марта 2008 года»)	Оригинал	Электронный документ, подписанный усиленной квалифицированной электронной подписью нотариуса или должностного лица, выдавшего документ

Документы, подтверждающие наличие достаточных средств для оплаты приобретаемого жилого помещения в части, превышающий размер предоставляемой социальной выплаты (банковские выписки о перечислении денежных средств со счета покупателя на счет продавца, расписка продавца в получении денежных средств от покупателя, платежное поручение и т.п.)	копии документов представляются с одновременным предъявлением оригинала для удостоверения их идентичности	Электронный документ, подписанный усиленной квалифицированной электронной подписью нотариуса или должностного лица, выдавшего документ
При обращении за выдачей справки о соответствии в целях оплаты цены договора строительного подряда на строительство жилого дома дополнительно к документам, предоставляемым во всех случаях, предоставляются:		
договор (копия) строительного подряда, содержащий информацию об общей площади жилого дома, планируемого к строительству, расчет стоимости производимых работ по строительству жилого дома, реквизиты свидетельства (серия, номер, дата выдачи, орган, выдавший свидетельство) и банковского счета (банковских счетов), с которого будут осуществляться операции по оплате этого договора, а также определяющий порядок уплаты суммы, превышающей размер предоставляемой социальной выплаты	копии документов представляются с одновременным предъявлением оригинала для удостоверения их идентичности	Электронный документ, подписанный усиленной квалифицированной электронной подписью нотариуса или должностного лица, выдавшего документ
документы, подтверждающие право собственности, постоянного (бессрочного) пользования или пожизненного наследуемого владения членов молодой семьи на земельный участок в случае если права не зарегистрированы в Едином государственном реестре прав	копии документов представляются с одновременным предъявлением оригинала для удостоверения их идентичности	Электронный документ, подписанный усиленной квалифицированной электронной подписью нотариуса или должностного лица, выдавшего документ
документы, подтверждающие наличие достаточных средств для оплаты приобретаемого жилого помещения в части, превышающей размер предоставляемой социальной выплаты (банковские выписки о перечислении денежных средств со счета покупателя на счет продавца, расписка продавца в получении денежных средств от покупателя, платежное поручение и т.п.)	копии документов представляются с одновременным предъявлением оригинала для удостоверения их идентичности	Электронный документ, подписанный усиленной квалифицированной электронной подписью нотариуса или должностного лица, выдавшего документ
договор банковского счета, открытый в рамках участия в основном мероприятии	копии документов представляются с одновременным предъявлением оригинала для удостоверения их идентичности	Электронный документ, подписанный усиленной квалифицированной электронной подписью нотариуса или должностного лица, выдавшего документ
В случае использования социальной выплаты на оплату первоначального взноса при получении жилищного кредита (займа), в том числе ипотечного, на приобретение жилого помещения дополнительно к документам, предоставляемым во всех случаях, предоставляются:		
кредитный договор (договор займа)	копии документов представляются с одновременным предъявлением оригинала для удостоверения их идентичности	Электронный документ, подписанный усиленной квалифицированной электронной подписью нотариуса или должностного лица, выдавшего документ

копия договора, на основании которого приобретено жилое помещение, содержащего реквизиты свидетельства (серия, номер, дата выдачи, орган, выдавший свидетельство) и банковского счета (банковских счетов), с которого будут осуществляться операции по оплате жилого помещения, приобретаемого на основании этого договора, а также определяющий порядок уплаты суммы, превышающей размер предоставляемой социальной выплаты	копии документов представляются с одновременным предъявлением оригинала для удостоверения их идентичности	Электронный документ, подписанный усиленной квалифицированной электронной подписью нотариуса или должностного лица, выдавшего документ
справку о физическом износе приобретаемого жилого помещения (за исключением случая приобретения жилого помещения в многоквартирном доме, введенном в эксплуатацию после 1 марта 2008 года»)	Оригинал	Электронный документ, подписанный усиленной квалифицированной электронной подписью нотариуса или должностного лица, выдавшего документ
документы, подтверждающие наличие достаточных средств для оплаты приобретаемого жилого помещения в части, превышающей размер предоставляемой социальной выплаты (банковские выписки о перечислении денежных средств со счета покупателя на счет продавца, расписка продавца в получении денежных средств от покупателя, платежное поручение и т.п.)	копии документов представляются с одновременным предъявлением оригинала для удостоверения их идентичности	Электронный документ, подписанный усиленной квалифицированной электронной подписью нотариуса или должностного лица, выдавшего документ
договор банковского счета, открытый в рамках участия в основном мероприятии	копии документов представляются с одновременным предъявлением оригинала для удостоверения их идентичности	Электронный документ, подписанный усиленной квалифицированной электронной подписью нотариуса или должностного лица, выдавшего документ
В случае использования социальной выплаты на оплату первоначального взноса при получении жилищного кредита (займа), в том числе ипотечного, на строительство жилого дома дополнительно к документам, предоставляемым во всех случаях, предоставляются:		
кредитный договор (договор займа)	копии документов представляются с одновременным предъявлением оригинала для удостоверения их идентичности	Электронный документ, подписанный усиленной квалифицированной электронной подписью нотариуса или должностного лица, выдавшего документ
договор строительного подряда, содержащий информацию об общей площади жилого дома, планируемого к строительству, расчет стоимости производимых работ по строительству жилого дома, реквизиты свидетельства (серия, номер, дата выдачи, орган, выдавший свидетельство) и банковского счета (банковских счетов), с которого будут осуществляться операции по оплате этого договора, а также определяющий порядок уплаты суммы, превышающей размер предоставляемой социальной выплаты	копии документов представляются с одновременным предъявлением оригинала для удостоверения их идентичности	Электронный документ, подписанный усиленной квалифицированной электронной подписью нотариуса или должностного лица, выдавшего документ

договор банковского счета, открытый в рамках участия в основном мероприятии	копии документов представляются с одновременным предъявлением оригинала для удостоверения их идентичности	Электронный документ, подписанный усиленной квалифицированной электронной подписью нотариуса или должностного лица, выдавшего документ
В случае использования социальной выплаты для погашения долга по кредиту (займу) дополнительно к документам, предоставляемым во всех случаях, предоставляются:		
кредитный договор (договор займа)	копии документов представляются с одновременным предъявлением оригинала для удостоверения их идентичности	Электронный документ, подписанный усиленной квалифицированной электронной подписью нотариуса или должностного лица, выдавшего документ
при незавершенном строительстве жилого дома предоставляются договор строительного подряда либо документы, подтверждающие расходы по строительству жилого дома (далее - документы на строительство); К документам на строительство относятся счета, счета-фактуры, с подтверждением их оплаты, платежные поручения, подтверждающие оплату услуг, работ, материалов, смета затрат, акты выполненных работ, заверенные владельцем свидетельства и подрядчиком (в качестве документов на строительство представляется один или несколько из указанных документов)	копии документов представляются с одновременным предъявлением оригинала для удостоверения их идентичности	Электронный документ, подписанный усиленной квалифицированной электронной подписью нотариуса или должностного лица, выдавшего документ
договор, на основании которого приобретено жилое помещение, содержащий реквизиты свидетельства (серия, номер, дата выдачи, орган, выдавший свидетельство) и банковского счета (банковских счетов), с которого будут осуществляться операции по оплате жилого помещения, приобретаемого на основании этого договора, а также определяющий порядок уплаты суммы, превышающей размер предоставляемой социальной выплаты	копии документов представляются с одновременным предъявлением оригинала для удостоверения их идентичности	Электронный документ, подписанный усиленной квалифицированной электронной подписью нотариуса или должностного лица, выдавшего документ
справку кредитора (заимодавца) об оставшейся части основного долга и сумме задолженности по выплате процентов за пользование ипотечным жилищным кредитом (займом)	копии документов представляются с одновременным предъявлением оригинала для удостоверения их идентичности	Электронный документ, подписанный усиленной квалифицированной электронной подписью нотариуса или должностного лица, выдавшего документ
договор банковского счета, открытый в рамках участия в основном мероприятии	копии документов представляются с одновременным предъявлением оригинала для удостоверения их идентичности	Электронный документ, подписанный усиленной квалифицированной электронной подписью нотариуса или должностного лица, выдавшего документ
Подраздел 6. Подуслуга 5. Принятие решения об исключении молодой семьи, отказавшейся от участия в основном мероприятии, из списка молодых семей – участников основного мероприятия		
Документы, определенные для получения муниципальной услуги во всех случаях		

Подраздел 7. Подуслуга 6. Включение молодой семьи, находящейся в резервном списке молодых семей - участников основного мероприятия, в список на планируемый год		
Документы, определенные для получения муниципальной услуги во всех случаях		
Свидетельство о рождении ребенка (при рождении (усыновлении) ребенка) (за исключением свидетельства о рождении, выданного органами ЗАГС Тюменской области) <i>предоставляется при рождении (усыновлении) ребенка после подачи заявления о признании участниками основного мероприятия</i>	копии документов представляются с одновременным предъявлением оригинала для удостоверения их идентичности	Электронный документ, подписанный усиленной квалифицированной электронной подписью нотариуса или должностного лица, выдавшего документ
Подраздел 8. Подуслуга 7. Принятие решения о признании молодой семьи претендентом на предоставление дополнительной социальной выплаты		
Документы, определенные для получения муниципальной услуги во всех случаях		
1. Свидетельство о рождении (усыновлении) ребенка (за исключением свидетельств о рождении, выданных органами ЗАГС Тюменской области)	копии документов представляются с одновременным предъявлением оригинала для удостоверения их идентичности	Электронный документ, подписанный усиленной квалифицированной электронной подписью нотариуса или должностного лица, выдавшего документ
2. Свидетельство о заключении (расторжении) брака (на неполную семью не распространяется) (за исключением свидетельств о заключении (расторжении) брака, выданных органами ЗАГС Тюменской области)	копии документов представляются с одновременным предъявлением оригинала для удостоверения их идентичности	Электронный документ, подписанный усиленной квалифицированной электронной подписью нотариуса или должностного лица, выдавшего документ
3. Кредитный договор или договор займа, договор, на основании которого приобретено помещение, документы, подтверждающие расходы молодой семьи по приобретению жилого помещения (банковские выписки о перечислении денежных средств со счета покупателя на счет продавца, расписка продавца в получении денежных средств от покупателя, платежное поручение и т.п.) или созданию объекта индивидуального жилищного строительства, в том числе договор строительного подряда на строительство жилого дома с приложением документов, подтверждающих оплату договора (счета, счета-фактуры с подтверждением их оплаты, платежные поручения, подтверждающие оплату услуг, работ, материалов, смета затрат, акты выполненных работ, заверенные владельцем свидетельства и застройщиком, и т.п.)	копии документов представляются с одновременным предъявлением оригинала для удостоверения их идентичности	Электронный документ, подписанный усиленной квалифицированной электронной подписью нотариуса или должностного лица, выдавшего документ
4. Документ, подтверждающий наличие банковского счета (с указанием номера счета), открытого в банке, отобранном уполномоченным исполнительным органом государственной власти Тюменской области для обслуживания бюджетных средств социальных выплат для перечисления средств дополнительной социальной выплаты либо открытого на основании свидетельства в порядке, предусмотренном пунктом 35 Правил	копии документов представляются с одновременным предъявлением оригинала для удостоверения их идентичности	Электронный документ, подписанный усиленной квалифицированной электронной подписью нотариуса или должностного лица, выдавшего документ

(договор банковского счета, договор банковского вклада, выписка из лицевого счета по вкладу, сберегательная книжка и т.п.)		
--	--	--

**Исчерпывающий перечень документов для предоставления муниципальной услуги,
которые заявитель вправе представить по собственной инициативе
(в случае их предоставления по собственной инициативе)**

Документы, предоставляемые заявителем для получения муниципальной услуги	Способ подачи заявления о предоставлении муниципальной услуги	
	лично	электронно
Подраздел 1. Подуслуга 1. Признание молодой семьи участницей основного мероприятия, принятие решения о выдаче свидетельства		
1. Копия свидетельства о рождении, заключении (расторжении) брака и о смерти, о перемене имени, выданные органами ЗАГС Тюменской области	Копии документов представляются с одновременным предъявлением оригинала для удостоверения их идентичности	Электронный документ, подписанный усиленной квалифицированной электронной подписью нотариуса
2. Справки о получаемых ежемесячных социальных выплатах, включая пенсии, стипендии, пособия, выданные находящимся в Тюменской области органом государственной власти, органом местного самоуправления или подведомственной им организацией (предоставляется молодой семьей до истечения 20 рабочих дней со дня их выдачи)	Оригинал	Электронный документ, подписанный усиленной квалифицированной электронной подписью нотариуса или должностного лица, организации выдавшего документ
3. Правоустанавливающие документы на недвижимое имущество, принадлежащие на праве собственности членам (члену) молодой семьи, права на которое зарегистрированы в Едином государственном реестре недвижимости, в том числе подтверждающие право собственности на жилое помещение (жилой дом), приобретенное (построенное) с использованием средств ипотечного жилищного кредита (займа), а также выписку из ЕГРН о существующих и прекращенных правах на жилые помещения на заявителя и каждого члена его семьи (в случае смены фамилии, имени, отчества членом молодой семьи справки должны быть представлены со всеми имеющимися изменениями)	Копии документов представляются с одновременным предъявлением оригинала для удостоверения их идентичности	Электронный документ, подписанный усиленной квалифицированной электронной подписью нотариуса или должностного лица, организации выдавшего документ
4. Копия поквартирной карточки (выписка из домовой книги), поквартирная карточка (домовая книга), имеющаяся в распоряжении Администрации или ее подведомственных учреждений	Копия, заверенная выдавшим её уполномоченным лицом	Электронный документ, подписанный усиленной квалифицированной электронной подписью нотариуса или должностного лица, организации выдавшего документ

5. Документ, на основании которого молодая семья использует жилое помещение (проживает) на день подачи заявления: договор найма специализированного жилого помещения, договор найма жилищного фонда коммерческого использования, договор социального найма, договор найма жилого помещения жилищного фонда социального использования, заключенного с Администрацией	копии документов представляются с одновременным предъявлением оригинала для удостоверения их идентичности	Электронный документ, подписанный усиленной квалифицированной электронной подписью нотариуса
6. Документ, подтверждающий признание помещения не отвечающим установленным требованиям (акт уполномоченного органа о признании жилого помещения непригодным для проживания)	копии документов представляются с одновременным предъявлением оригинала для удостоверения их идентичности	Электронный документ, подписанный усиленной квалифицированной электронной подписью нотариуса или должностного лица, организации выдавшего документ (заверенный судом, принявшим решение)
7. Справка органа или организации субъектов Российской Федерации, уполномоченных на постоянное хранение технических паспортов, оценочной и иной хранившейся по состоянию на 1 января 2013 года в органах и организациях по государственному техническому учету и (или) технической инвентаризации учетно-технической документации об объектах государственного технического учета и технической инвентаризации о существующих и прекращенных правах на жилые помещения на заявителя и каждого члена его семьи (в Тюменской области справка ГКУ ТО «Центр хранения учетно-технической документации»). В случае смены фамилии, имени, отчества членом молодой семьи справки должны быть представлены со всеми имеющимися изменениями	Оригинал	Электронный документ, подписанный усиленной квалифицированной электронной подписью нотариуса или должностного лица, выдавшего документ
Подраздел 2. Подуслуга 4. Выдача справки о соответствии		
Выписка из Единого государственного реестра недвижимости, подтверждающая право собственности на приобретенное жилое помещение	копии документов представляются с одновременным предъявлением оригинала для удостоверения их идентичности	Электронный документ, подписанный усиленной квалифицированной электронной подписью нотариуса или должностного лица, выдавшего документ (заверенный судом, принявшим решение)
кадастровый (технический паспорт, технический план) на приобретаемое жилое помещение <i>В случае использования социальной выплаты - в целях оплаты договора, на основании которого приобретено жилое помещение; - на оплату первоначального взноса при получении жилищного кредита (займа), в том числе ипотечного, на приобретение жилого</i>	копии документов представляются с одновременным предъявлением оригинала для удостоверения их идентичности	Электронный документ, подписанный усиленной квалифицированной электронной подписью нотариуса или должностного лица, выдавшего документ

помещения; - для погашения долга по кредиту (займу) в случае приобретения жилого помещения.		
разрешение на строительство жилого дома, выданное одному из членов молодой семьи в случае оплаты цены договора строительного подряда на строительство жилого дома	копии документов представляются с одновременным предъявлением оригинала для удостоверения их идентичности	Электронный документ, подписанный усиленной квалифицированной электронной подписью нотариуса или должностного лица, выдавшего документ
документы, подтверждающие право собственности, постоянного (бессрочного) пользования или пожизненного наследуемого владения членов молодой семьи на земельный участок, если данные права зарегистрированы в Едином государственном реестре недвижимости в случае оплаты цены договора строительного подряда на строительство жилого дома	копии документов представляются с одновременным предъявлением оригинала для удостоверения их идентичности	Электронный документ, подписанный усиленной квалифицированной электронной подписью нотариуса или должностного лица, выдавшего документ
Подраздел 3. Подуслуга 6. Включение молодой семьи, находящейся в резервном списке молодых семей - участников основного мероприятия, в список на планируемый год.		
Свидетельство о рождении ребенка (при рождении (усыновлении) ребенка), выданного органами ЗАГС Тюменской области.	Копии документов представляются с одновременным предъявлением оригинала для удостоверения их идентичности	Электронный документ, подписывается простой электронной подписью нотариуса
Подраздел 4. Подуслуга 7. Принятие решения о предоставлении дополнительной социальной выплаты		
1. Свидетельство о рождении (усыновлении) ребенка, выданные органами ЗАГС Тюменской области	Копии документов представляются с одновременным предъявлением оригинала для удостоверения их идентичности	Электронный документ, подписывается простой электронной подписью нотариуса
2. Свидетельство о заключении (расторжении) брака (на неполную семью не распространяется), выданные органами ЗАГС Тюменской области)	Копии документов представляются с одновременным предъявлением оригинала для удостоверения их идентичности	Электронный документ, подписывается простой электронной подписью нотариуса